

東電生協団体扱火災保険

すまいの保険  
(個人用火災総合保険)

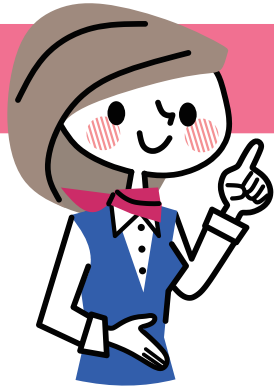

お見積りの依頼書

お見積りにあたり、以下の質問項目のご記入をお願いします。  
**地震保険には、建物の免震・耐震性能に応じた保険料の割引制度があります。**割引の適用にあたっては、**適用条件を満たす所定の確認資料のご提出が必要です。**  
 裏面をご参考に資料のご準備をお願いします。

**火災保険 15% 割引\***  
**団体扱大口割引制度**

※火災保険団体扱大口割引制度に基づく割引を適用しています。この割引は主契約である火災保険の保険料部分にのみ適用しており、地震保険の保険料には適用できませんので、ご了承ください。なお、この割引の適用期間は2020年4月1日～2021年3月31日始期となります。

東電生協指定代理店 行き (東電生協指定代理店までFAXまたは郵送願います。)

お名前 (組合員名)	フリガナ		組合員番号						
			所属						
ご連絡先1	(携帯・ご自宅等) TEL:	( )	生年月日 (西暦)						
ご連絡先2	(勤務先) TEL:	( )		年	月	日			
建物の所在地	フリガナ 〒 (都・道) (市・町) (府・県) (村・区) (部屋番号までご記入ください。)								
建物の所有者	いずれかに <input checked="" type="checkbox"/> してください。 <input type="checkbox"/> 組合員本人 <input type="checkbox"/> 配偶者 <input type="checkbox"/> 同居親族 <input type="checkbox"/> 別居の扶養親族 <input type="checkbox"/> 賃貸 <input type="checkbox"/> 共有名義 (共有名義人氏名: )								
世帯主の年齢	歳	家族構成 (本人含む・同居のみ)	大人(18歳以上) _____名	小人(18歳未満) _____名	建物の総階数				階建
建物の延床面積	m <sup>2</sup>	建築年月	西暦	年	月	建物の新築金額 (賃貸の場合記入不要)			万円
建物の引き渡し日 (新築の場合)	西暦	年	月	日	※予定でも可 ハウスメーカー名 商品名	●一戸建の場合、わかればご記入ください。 ハウスメーカー名:			建物の商品名:
建物の種類	いずれかに <input checked="" type="checkbox"/> してください。 <input type="checkbox"/> コンクリート造建物 <input type="checkbox"/> れんが造建物 <input type="checkbox"/> 石造建物 <input type="checkbox"/> 鉄骨造建物 <input type="checkbox"/> 左記以外の木造建築物等								
建物の形態	いずれかに <input checked="" type="checkbox"/> してください。 <input type="checkbox"/> 一戸建て <input type="checkbox"/> 共同住宅(アパート・マンションなど) <input type="checkbox"/> 併用住宅								
建物の性能 (木造建物の方のみ)	いずれかに <input checked="" type="checkbox"/> してください。 <input type="checkbox"/> 耐火建築物※1 <input type="checkbox"/> 準耐火建築物※1 <input type="checkbox"/> 省令準耐火建物※2 <input type="checkbox"/> 左記以外								
他契約の有無	<input checked="" type="radio"/> 無	<input type="radio"/> 有	有の場合		建物 _____万円	家財 _____万円			現在加入の保険金額をご記入ください。

※1 耐火建築物・準耐火建築物に該当する建物は、建築確認申請書の第四面「5.耐火建築物(等)」欄の記載内容により、耐火建築物または準耐火建築物の確認ができます。  
 <2015年5月31日以前に建築確認申請を行った場合>  
 ■耐火建築物……「耐火建築物」の記載があります。  
 ■準耐火建築物……「準耐火建築物(イ-1)」「準耐火建築物(イ-2)」「簡易耐火建築物(イ)」「準耐火建築物(ロ-1)」「準耐火建築物(ロ-2)」「簡易耐火建築物(ロ)」など  
 <2015年6月1日以降に建築確認申請を行った場合>  
 「5.耐火建築物等」欄のチェックボックスを確認します。  
 ■「耐火建築物」と「耐火構造建築物」の両方にチェックがある場合または「耐火構造建築物」のみにチェックがある場合は、耐火建築物と判断します。  
 ■「準耐火建築物」と「特定避難時間倒壊等防止建築物」の両方にチェックがある場合または「特定避難時間倒壊等防止建築物」のみにチェックがある場合は、準耐火建築物と判断します。  
 ※2 省令準耐火建物に該当する建物は、パンフレット・仕様書・設計図面等に「省令準耐火」「省令簡耐」の記載があるかご確認ください。(住宅メーカー等から証明を取り付けることで「省令準耐火建物」と認められる場合があります。)

●個人情報の取扱いについては裏面の「個人情報の取扱いについて」をご確認ください。

# 地震保険割引適用時の確認資料について

ご準備いただける資料によって適用できる割引率が異なります。

(地震保険割引は、重複しての適用はできません。)  
いづれが高い方の割引を適用します。

割引の種類	割引の適用条件	代表的な資料	割引率
免震建築物割引	住宅の品質確保の促進等に関する法律に基づく免震建築物である場合	建設住宅性能評価書(写) 認定通知書(写) 等	50%
耐震等級割引	住宅の品質確保の促進等に関する法律に基づく耐震等級(構造躯体の倒壊等防止)または国土交通省の定める「耐震診断による耐震等級(構造躯体の倒壊等防止)の評価指針」に基づく耐震等級を有している場合	建設住宅性能評価書(写) 認定通知書(写) 等	耐震等級3:50% 耐震等級2:30% 耐震等級1:10%
耐震診断割引	地方公共団体等による耐震診断または耐震改修の結果、改正建築基準法(1981年6月1日施行)における耐震基準を満たす場合	耐震基準適合証明書(写) 住宅耐震改修証明書(写) 設計住宅性能評価書 等	10%
建築年割引	1981年6月1日以降に新築された建物である場合	建物登記簿謄本・確認済証(写) 確認申請書(写) 等	10%

## 代表的な資料

割引の適用にあたっては所定の文言の確認が必要です。

### 建設住宅性能評価書(見本)

### 登記事項証明書(見本)

### 確認済証(見本)

上記資料がお客さまの手元にない場合でも、公的機関等から入手できる確認資料があります。詳細は下記東電生協指定代理店または損保ジャパン営業店までお問い合わせください。

- 「すまいの保険」は東電生協団体扱火災保険の通称です。東電生協団体扱火災保険は「個人用火災総合保険」を採用しております。
- 東電生協団体扱火災保険「すまいの保険」の詳細内容につきましてはパンフレットをご覧ください。下記東電生協指定代理店または損保ジャパン営業店までお問い合わせください。
- 団体扱契約としてご契約いただけるのは、ご契約者(加入者)および被保険者(補償を受けられる方)が引受保険会社の定める条件を満たす場合のみとなります。
- 個人情報の取扱いについて**

東電生協は東電生協指定代理店を通じて、このチラシ表面の「お見積りの依頼書」にご記載の個人情報をもとに、お客さまのニーズに合ったプランをご提案させていただきます。なお、適切で分かりやすい資料にてご提案させていただくために、同個人情報東電生協指定代理店、東電生協指定代理店が保険代理店委託契約を締結している引受保険会社および幹事代理店に提供することに同意のうえ、「お見積りの依頼書」にご記入ください。

#### 引受保険会社<幹事>

#### 損害保険ジャパン株式会社

企業営業第六部第二課  
〒103-8255  
東京都中央区日本橋2-2-10  
TEL.03-3231-4180  
(受付時間:平日の午前9時から午後5時まで)

#### <非幹事>

#### 三井住友海上火災保険株式会社

あいおいニッセイ同和損害保険株式会社  
※契約条件によっては、共同保険とならない場合があります。

#### 【幹事代理店】

#### 生協ファミリーサポート株式会社

〒105-8550  
東京都港区浜松町1丁目21番2号 礎会館5階  
TEL.0120-916-783 FAX.03-3578-8878